Stiftung Alterssiedlung Grenchen

Alterszentrum Kastels
Alterszentrum am Weinberg
Alterswohnungen

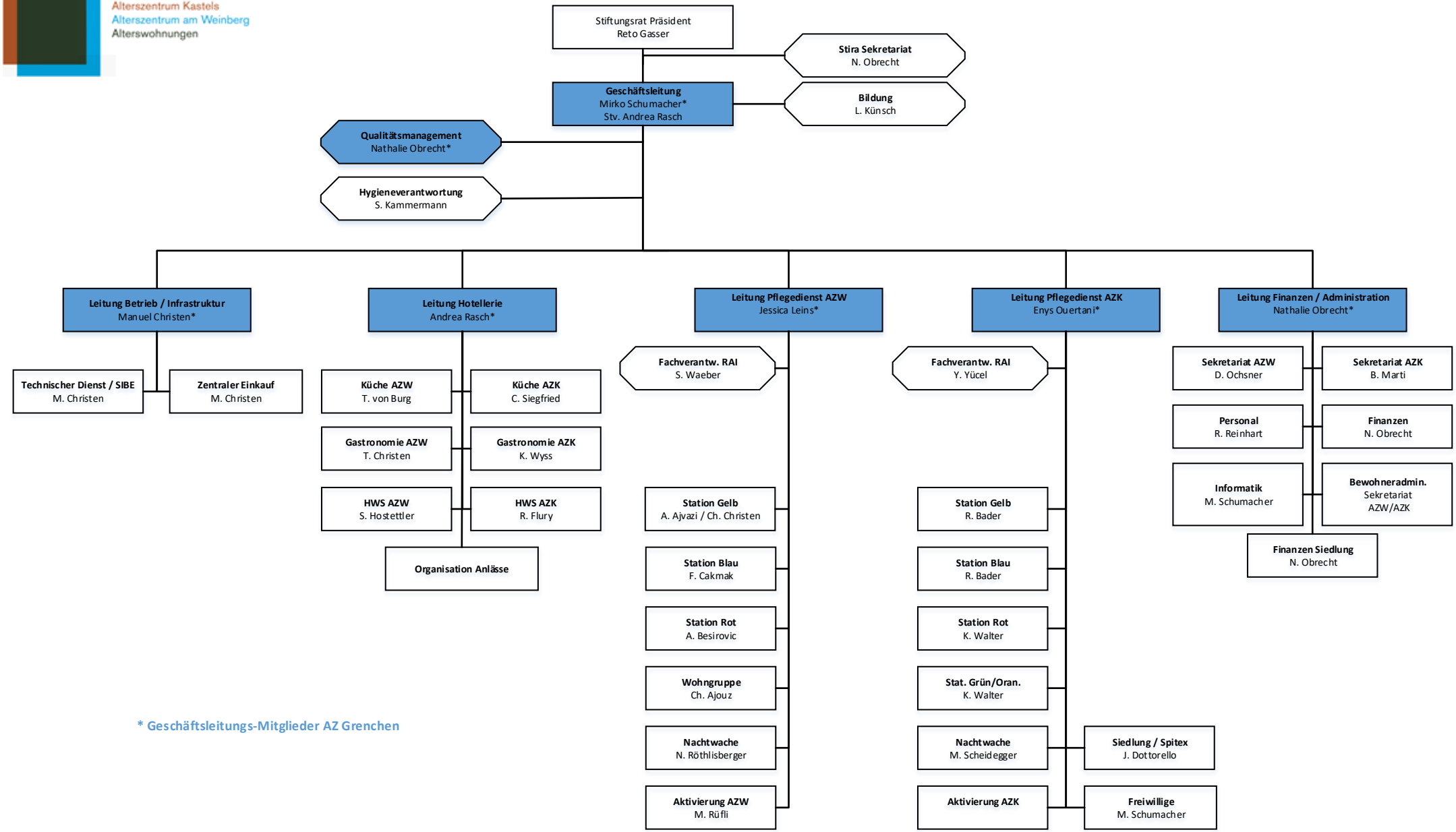

* Geschäftsleitungs-Mitglieder AZ Grenchen

01.05.2024